

# YOKOHAMA ORIGIN 横浜が発祥の地 vol.15

## 四角いパリパリ生地のピザ

ピザといえば丸いもの。だが、四角い長方形のピザが日本に連綿と続いている。その発祥は横浜、本牧の地。半農半漁の小さな村が、第二次大戦後、在日アメリカ海軍の住宅地となると、街は一変してジャズやアメリカ文化の発信地となる。1952年、アメリカ人リチャード・テラスがレストラン「イタリアンガーデン」を本牧通りにオープン。初代チーフはナポリ生まれの元潜水艦のシェフ、ジュエ。石窯もない時代、ジュエは潜水艦の狭い厨房で焼いていたシチリア島の四角いパンピザをアレンジしてオリジナルピザを作った。これが今に続く本牧のソウルフード・四角いピザ誕生秘話だ。その後、「リキシャルーム」「VENICE」



「アネックス」と伝説の名店がオープン、いずれも四角いピザが人気メニュー。美空ひばり、勝新太郎、石原裕次郎、三島由紀夫などの有名人らと

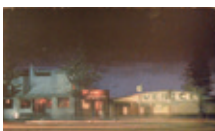

1980年頃、右から「VENICE」「イタリアンガーデン」

遊び人たちがこぞってやって来た。「地元ではイタリアンガーデンなんて呼ばずにIGと言うんだ。当時のIGは米兵であふれていて店内からはアメリカの最新曲が流れててさあ…」と、IGを今に継ぐ八木弘之さんは語る。米兵が姿を消し、街の姿が変容するも、現在、本牧で四角いピザが食べられる店は25店。

異文化と歩んできた本牧スピリッツがこのピザには込められている。ぜひ味わいたいもの。

IG イタリアンガーデン  
◆横浜市中央区本牧1-106-2 日休  
☎045(623)6901 19時~翌3時



八木弘之さん(左)と息子のSHONOSUKEさん。昔懐かしいアメリカな雰囲気のあるIG店内



IG特製の薄いつまみ生地のミックスピザ1,300円。ビールともウイスキーとも相性ばっちり



IGゆかりのミュージシャン横山剣さんのステッカーが目印



八木さんの真っ赤なアメ車が停まるIG外観

# ぶらり Bar 飯 探訪 vol.35

楽しみ方は人それぞれ。お酒はもちろん、バーには美味しい食事がある

## 「BAR GLORY」

「洗練された素敵なバーテンダーに巡り合えて、憧れたんだ。21歳のこと」と、バーテンダーになったきっかけを語るのはオーナーの宮内誠さん。当時の横浜は、「山下町にはナイトクラブ、関内には高級クラブ、伊勢佐木町や野毛にはグランドキャバレーがあってね、いくつもある港から外国船の船員たちが街に繰り出したんだ。外資系の企業もいくつもあって、東京からもお客さんが来たもの。日本のどこにもない雰囲気がある。そんな横浜には満ちていた」。そんな浜風にさらされて半世紀のバーテンダー宮内さん、今の根城はここ大倉山。その店内はまるでマホガニー製ヨットの船内のような。

「山登りや釣り、フランスのワインやイギリスの



▲女性バーテンダーの稲葉美波さん



▲オリジナルカクテル、ディスティニー 1,100円

「店は人で成る。バーテンダーがちゃんとしてる奴で…」と、ふふふと笑う素敵な宮内さん



コッチの蔵元めぐりとか、みんな横浜のお客さんが教えてくれた。そんな粋なお客さんたちに、自分のカクテルを『うまい!』って言われたときは嬉しかったなあ」と、往時に思いをはせる宮内さん。

ハマの気風を味わい、注文を受けてから揚げるカツサンド1,300円。とっってもジューシー



▲昔ながらのケチャップ味のナポリタン 1,100円



▲注文を受けてから揚げるカツサンド1,300円。とっってもジューシー

## BAR GLORY

◆港北区大倉山2-1-11  
キャッスル美研1F  
◆18時~翌2時 月休  
◆☎045(549)3775  
※桜木町店もあり

## 2018年Artカレンダー 『湘南COLORS』

◆風光明媚な湘南海岸を、非日常的な視点で捉えた写真(A4サイズ大判プリント)が12枚収納されています。◆スタイリッシュなアートフレーム(『Fine Frame』)の材質は上質のクラフト紙、サイズは420mm×235mm。◆重量はわずか130g。プッシュピン2本で、壁を傷つけることなく飾ることができます。

価格 6,800円(税込) 送料 1,000円(代引き手数料込)  
※来社の上、引き取りも可能。11月末頃発送予定

申込み・問合せ ☎0466(50)5088 湘南よみうり新聞社



写真 芹川明義(公益社団法人日本広告写真家協会 功労会員賞、広告電通賞ほか多数受賞)

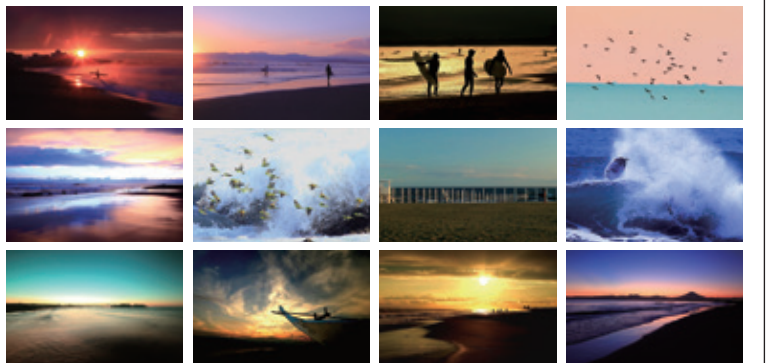

## 革製品のリフレッシュなら そめ革 横浜へ

大切な革製品、愛するあまりキズや色あせなどで傷んでいませんか。「そめ革」は、高い染色技術と豊富な経験でソファなど革製品を美しくよみがえらせます。修理をあきらめていた製品や他店で断られた製品もお任せください。大きな家具等は配送手配もいたします。



お気軽にご相談ください!

キズ補修・染め直し料金一例  
◆ダイニングチェア・ソファ...10,000円~60,000円  
◆財布・バッグ...7,200円~20,000円  
※価格はサイズや状態により変動します



まずはお電話を! ☎045-821-0741  
10時~18時 定休日:日・祝  
横浜市戸塚区平戸町745-2 info@marukawa-repair.com

ヨコハマよみうり読者クーポン  
ソファ出張見積り無料(20km圏内)  
バッグ・小物返却時の送料無料  
2017/10/31

## 七五三は安らぎの杜で

子どもの健やかな成長をみんなで祝いましょう

鎌倉宮は、後醍醐天皇の皇子、大塔宮護良親王(おおうのみやもりながしんのう)をお祀りする神社です。喧嘩から離れた清らかな風の中、お子様のすこやかな成長への感謝と、今後の無事を祈り、幼児から子供になったことをお祝いします。明るい未来への夢を結びにいらしてください。



大塔宮 鎌倉宮 ◆鎌倉市二階堂154 P有 鎌倉駅から京急バス「大塔宮」下車 鎌倉宮  
◆9時~16時(祈禱は当日社務所まで)

## Q. どのような原因で歯を失うのでしょうか?

A. 人は通常32本の歯をもちますが、様々な原因により歯を失います。圧倒的に多い原因は虫歯と歯周病。特に歯周病は、40歳代以降に歯を失う原因の第1位です。歯周病は、歯を支える歯周組織が侵される疾患で、40歳以上の日本人の約8割がかかっているといわれています。口腔内のプラークには、歯周病菌が棲みつており、プラークが歯間や歯肉の間にたまり、石灰化して歯石となります。歯石が蓄積すると歯周ポケット(歯と歯肉の境目にある溝)が次第に深くなっていき、歯周病菌が繁殖すること。歯周病菌は歯肉が赤く腫れるなどの炎症を引き起こし、歯を支える歯槽骨を少しずつ溶かしていきます。支えを失った歯はぐらつき、最終的には抜け落ちてしまいます。

歯周病は、ゆっくりと進行し、気づいた時にはすでに手遅れというケースも多い怖い病気ですが、予防や治療することも可能です。日々の口腔ケアをきちんと行い、歯科医院での定期検診やクリーニングなどのメンテナンスを受けることが大切です。

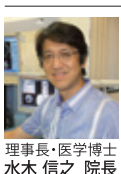

横浜市立大学医学部元臨床教授。日本歯科大学口腔インプラント診療科臨床講師。日本口腔外科学会専門医・指導医。日本顎顔面インプラント学会指導医。日本口腔インプラント学会専門医。国際口腔インプラント会議理事・認定ドクター

インプラント 無料講演会開催  
10/28(土)・11/25(土)  
15時~17時30分  
FAX 045(534)4060  
またはHPで申込み(希望日、氏名、住所、年齢、連絡先記入の上)

納得のいく治療を受けるために知っておきたいインプラント  
2016年10月発行  
著者: 水木信之  
1,400円+税  
NHK出版

MIZUKI English Center  
医療法人社団信和会  
ミスキデンタルオフィス・インプラントセンター横浜  
☎0120-980-448  
◆横浜市西区南幸2-12-5 ニッセイ第5ビル 3階  
◆診療時間 9:30~13:30 15:00~19:00 (土曜午後は14:30~18:30)  
◆休診日 日曜・祝日



## 庭木1本からお手入れOK!



お約束  
☆庭木1本より明瞭料金  
☆土日でもOKです  
☆トイレはお借りしません  
☆お茶はご遠慮します

ヨコハマよみうりをご覧の方へ  
生垣剪定幅1m(高さ2m)通常2,000円を(※税別)  
先着10名様 1,000円  
株式会社ガーデンエクスプレス  
☎045-532-3709  
年中無休  
横浜北支店 都筑区茅ヶ崎東5-13-21 営業時間  
横浜南支店 戸塚区上矢部町498-10 9:00-17:00