

複数の物を空中に投げたりとったりを繰り返し、常に1つ以上のものが浮いている状態を維持し続けるジャグリング。その巧みな技と華麗な演出で観客を魅了し、「世界が絶賛する逆輸入兄弟ジャグラー」と称される桔梗ブラザーズ。礼儀正しく、志高く、爽やかなお二人にジャグリングの魅力を知った。

横浜はエンターテインメントの街

崇 ジャグリングを始めたのは僕が10歳、兄が12歳の時。半年から1年後くらいには2人で人前に立ち始めました。それからずっと続けて今に至ります。もう14、5年経ちました。
篤 僕らが小学生の頃、4つ上の兄が通う学校の学園祭に祖母と一緒に遊びに行きました。そこに学生ジャグラーというクラブがあって、道具を触らせてもらったのがきっかけです。僕らが住んでいた実家(西区平沼)の隣の野毛では、大道芸の大きなお祭りがあって、よく親子で見に行っていたので、もともと興味があったのかなと思います。野毛の大道芸で印象に残っているのは、けん玉。紐がすごく長くて、当時の記憶で定かではないですが、芸人さんがビルに登って、何階からか垂らして成功させるという技でした。
崇 大道芸もジャグリングやバランス芸、いろいろありますが、子ども心で「できそうだな」って思って見ていたんですね(笑)。ちょうどジャグリングに触るきっかけがあったのでやってみよう、と。

篤 兄が家でジャグリング道具を預かっていた時期があったんです。兄はまったく興味を示さなかったんですけども、僕たちは大興奮。こっそり触って、夢中になりました。
崇 兄に、どこで道具が買えるのかを聞いてもらって、すぐに走って買いに行きました(笑)。
篤 道具は買ったけど、説明書もないし、やり方がわからない。専門店があると聞いて、親と一緒に行きました。そこで桜木町にあるサークルを教してもらいました。当時は僕たちが最年少でしたが、今は小学校低学年の子から60、70歳の方までが在籍します。今もそのサークルに在籍して、タイミングが合えば顔を出しています。

独学で世界へ、そして野毛の大舞台へ

崇 大道芸人とジャグラーはイコールではないんです。大道芸人はジャグリング、マジックもやれば、バルーンもやるし、バラエティーに富んでいる。ジャグラーは、ジャグリングしかやりません。大道芸から入り、競技としてのジャグリングを知り、さらにステージジャグラーの道もあるんだと分かってから、そっちにどっぷりつかって行きました。
篤 ジャグリングって日本に入ってきてからの歴史が浅いので、教えてもらえる環境がありません。最近ではようやく

好きこそ
物の上手なれ

桔梗ブラザーズ
Akiyoshi
Takashi



(左)兄の篤さん、(右)弟の崇さん

教室とか、エンターテインメント系専門学校の授業の一環で教えてくれるのですが、当時は独学しかなかった。上手な人を捕まえて「教えてください」って(笑)。とにかく技、ひたすら技を練習していました。エンターテインメントというよりは競技大会のためのジャグリングを練習していました。
崇 世界大会の映像をテープが擦り切れるくらい繰り返し見て研究しました。僕たちは世界大会に出場したり、日本の大会で何回も優勝したりしたんですけど、憧れは野毛大道芸の舞台。念願になって、5、6年くらい前から出演しています。日本のトップの方しか出られないステージですし、海外からも出演者を呼んでいます。出たいと言って出られるステージではなく、オファーがない限り出られません。

ジャグリングを認知させるのが使命

篤 ジャグリングの面白さを伝えるために、エンターテインメントとしての魅力をさらに向上させる勉強をしたい。技術力はどうしても伸び悩みます。アスリート選手と同じで、20代前半くらいがピーク。時間に限りがあるので、まず伝えることの方が大切だな、と思って。今取り組むことは、ジャグリングの魅力を伝えて、憧れの存在になることだと思っています。僕たちを超えてこない歴史って回らないし、僕たちが終われば終わってしまうので。ステージジャグ



プロジャグラー
桔梗ブラザーズ
Kikyo Brothers
ききょう たかし ききょう あつし
桔梗 崇氏 **桔梗 篤氏**
(1990年生まれ) (1988年生まれ)

横浜市西区出身、横浜市在住。ジャグリングの国内大会を総なめにし、2005年ラスベガスで開催された世界大会で銀メダルを獲得。同時に10本のクラブをパスし合うクラブパッシングという難技ができるのは、国内では彼らのみ。桔梗は本名。

ラーの存在を認知してもらいたいと思って会社も立ち上げました。サーカスアーティストを集めた会社はありますが、ジャグラーオンリーの会社は世界初です。
崇 ショーとしていいものを見せられるジャグラーは、まだまだありません。僕たちは日本では、トップだという自覚がありますし、これからもそこを追求していきたい。ジャグラーでありつつ、エンターテイナーでありたいですね。
篤 自分たちよりもすごいジャグラーが出てきたっていうのは、きちんとジャグリングが育っている証拠。だけど、彼らのステージは競技大会だけ。人前というステージがない。だから人前に立てる環境を作っていきたい。
崇 ジャグリング専門のシアターを作りたいんです。
篤 全国様々な場所で仕事をさせてもらって光栄なことですが、どこで見られるの、と聞かれると困ってしまう。常にここ、という場所がないので。「いつでもジャグリングが見られるよ」と案内できる空間を作りたい。今、構想中です。

出演に関するお問合せ (株)ジャグラーズビジョン
☎045(624)9225

ヨコハマ グランド インターコンチネンタル ホテル 開業25周年記念“Discovery”キャンペーン



総額
750万円相当
1,250本の賞品を
抽選で
プレゼント!

2016年8月20日(土)~10月31日(月)



香港・韓国インターコンチネンタル ホテル
2泊朝食付き ペア宿泊券+旅行券5万円分
インターコンチネンタル香港またはグランド インター
コンチネンタル ソウル パルナス (2名様)



東京・大阪ほか インターコンチネンタル
ホテル 1泊朝食付き ペア宿泊券+旅行
券3万円分 (5名様)



ヨコハマグランド インターコンチネンタル
ホテル 1泊朝食付き ペア宿泊券 (25名様)

3等 (100名様)
ヨコハマグランド インター
コンチネンタル ホテル
レストランペアディナー券

4等 (100名様)
ヨコハマグランド インター
コンチネンタル ホテル
レストランペアランチ券

5等 (100名様)
ヨコハマグランド インター
コンチネンタル ホテル ラウンジ&バー
[マルインール] 2,000円ご利用券

その場で当たるWチャンス!

ホテル専用クルーズ船「ル・グラン・ブルー」ご招待券 600名様
そのほか、ホテル オリジナル バスソルトなど 合計1,250本

★楽しい記念イベントも同時開催中!

応募条件

キャンペーン期間中、いずれかの対象商品のご利用で、抽選にご応募いただけます。ご利用時に「ヨコハマよみうりを見て」とお伝えください。詳細はホテルのHPをご確認ください。

DINING	ホテル内 全レストランにて対象メニューをご注文された方
STAY	ホテルへご予約・ご宿泊の方 ※10月31日(月)までのチェックイン ※当ホテルに電話、またはホテルホームページで直接予約された方
SHOPPING	グルメ&スーパーニールショップ「i MARINA(アイマリーナ)」(ホテル2階)、ホテルショップ「グルメブティック」(そごう横浜店 地下2階)で3,000円(税込)以上お買い上げの方※ホテルオンラインショップを除く
SPA	スパ「ベイ ウィンドー」をご利用の方
PARTY	キャンペーン対象の宴会プランをご予約の方
WEDDING	ご婚礼をお申込みされたカップル

INTERCONTINENTAL®
YOKOHAMA GRAND

ご予約・お問合せ ☎045(223)2222 (代表)
横浜市西区みなとみらい1-1-1
www.interconti.co.jp/yokohama

七五三って、どういう儀式???

七五三は江戸時代に始まった、子どもの成長を祝う神事。天和元(1681)年に館林城主である第5代将軍徳川綱吉の長男徳松の健康を祈って始まったとされる説が有力で、旧暦11月15日に氏神への収穫の感謝を兼ねて、子どもの成長を感謝し、加護を祈るようになったのが由来です。

- 数え年3歳は「髪置」。髪の毛を伸ばし始める儀
- 数え年5歳は男の子の「袴着」。男子が袴を着用し始める儀
- 数え年7歳は女の子の「帯解」。女子が大人と同じ帯を結び始める儀

晴れ着を着て神社に行き、御祈禱してもらいます。家族で写真撮影をしたり、両家の祖父母とともに祝いの席を設けるのもいいですね!



桜木町駅前、伊勢山皇大神宮から徒歩11分
横浜桜木町ワシントンホテル DINING&BAR BAYSIDE

お子様の健やかな成長をご家族でお祝いいただける和洋折衷コース料理の「七五三プラン」。みなとみらいを望む海側個室で3時間ごゆっくりとお過ごしください。

特典内容 七五三のお子様食事無料、個室3時間無料
 お祝いのデザートプレートサービス

期間 10月1日(土)~11月30日(水) 11時30分~17時の3時間利用
 料金 大人7,000円(10月全日・11月平日は6,300円)、
 お子様コース3,000円、お子様プレート1,500円
 利用人数 大人4名様~

☎045(683)3166
 横浜市中区桜木町1丁目101-1 5階 [横浜桜木町ワシントンホテル](#) [検索](#)

クーポン **乾杯ドリンク**
お一人様一杯サービス
 有効 2016/11/30

横浜駅西口徒歩5分、好アクセスの日本料理店
日本料理 桂川

横浜駅前のホテル内にある本格的な茶室やお座敷、個室を備えた空中庭園。お祝いの席にぴったりな、料亭ならではの会席、コースを堪能できる。平日ランチのおすすめは「花みずき(3,132円税込)」。季節に応じて替わる、ボリュームたっぷりの定番御膳で、うれしいデザート付き。

☎045(312)2213
 月~金 11時30分~15時(L.O.14時) 17時~22時(L.O.21時)
 土日祝 11時30分~16時(L.O.15時) 17時~22時(L.O.21時)
 横浜市西区北幸1-11-3 ホテル横浜キャメロットジャパン 6F

クーポン **ワンドリンクサービス**
(アルコール含む)
 有効 2016/11/15 ※ご予約時
 ※1枚で10名様まで ※ランチタイムのみ

人気のマリンスポーツSUP & SPASSOで心も体もリラックス

観音崎京急ホテルでは、マリンスポーツSUPと、当ホテルで人気の温浴施設“SPASSO”を組み合わせたセットプランを実施中。SUPは浮力のあるサーフボードを使い、パドルでこぐハワイ発祥のマリンスポーツ。初心者でも始めやすい手軽さと足腰を鍛えるフィットネス要素があり、まるで海上散歩をしているみたいと女性にも大人気。SUPのあとは優雅に海と外国船を見ながらSPASSOでリラクゼーションを!

◆~9月30日(金)毎日・SUP 9時~16時の間の1時間程度(小学生以上)
 ◆セットプラン 一人8,500円(税別)
 ◆横須賀市水走2(京急線馬堀海岸駅から徒歩送迎バスあり)
 ◆問合せ ☎046(841)6118

牡蠣とぎのこ 秋のランチbuffet

カクテルソース、わさび、小田原みかんジャムなどの付け合わせと楽しむオイスターバーのほか、松茸ご飯、ポルチーニ茸のクリームパスタなど30種以上の料理が並びます。

時間 平日 11時30分~14時30分(L.O.14時) 会場 プラッセリー「フロア」
 土日祝 11時30分~15時30分(L.O.15時)

料金 平日 3,500円 小学生 1,750円 ※未就学児無料
 土日祝 3,800円 小学生 1,900円 ※ドリンク、税・サ別

ランチbuffet & 天然温泉大浴場セットプラン
プチギフト ホテルオリジナル湘南ゴールドバウムクーヘン付き

通常平日6,207円、土日祝6,574円 → **3,900円** (半額)
 有効 2016/11/3 ※ランチbuffet、温泉を同日にご利用いただくプランです
 ※ほかのクーポンや割引との併用不可 ※クーポン1枚で6名様までご利用可 ※要予約

Hilton
 ヒルトン小田原リゾート&スパ
 小田原市根府川583-1
TEL 0465(28)1220
 (レストラン予約)

9月の上映スケジュール
 上映時間はお問合せいただくか、HPでご確認ください。
 上映作品・期間等変更になる場合があります。お確かめのうえおかけください。

横浜ブルク13

- 超高速!参勤交代 リターンズ 9/10 ~ ●キング・オブ・エジプト(字幕) 9/9 ~
- レッドタートル ある島の話 9/17 ~ ●四月は君の嘘 9/10 ~
- BFG ビッグ・フレンドリー・ジャイアント 9/17 ~ ●スーサイドスクワッド(字幕) 9/10 ~
- 巫人 第3部 -衝戟-[PG12] 9/23 ~ ●怒り[PG12] 9/17 ~
- ハドソン川の奇跡(字幕) 9/24 ~ ●聲の形(こえのかたち) 9/17 ~
- メカニック ワールドミッション(字幕) 9/24 ~ ●真田十勇士 9/22 ~
- 闇金ウシジマくん Part.3[PG12] 9/22 ~ ●泣き虫ヒロの結婚式 9/24 ~
- デジモンアドベンチャー tri. 第3章「告白」 9/24 ~
- ザ・ムービー アルスマグナ危機一髪! 9/17 ~ 24
- ディアスポラ DIRT YELLOW BOYS[PG12] 9/3 ~
- グランド・イリュージョン 見破られたトリック(字幕) 9/1 ~
- 黒子のバスケ 劇場版プロジェクト 第1弾「ウィンター・カップ総集編 ~影と光~」 9/3 ~ 17

クーポン 有効期限 2016/10/4
cafe OASE 50円引クーポン
 ※カフェOASE(横浜ブルク13併設)のみで利用いただけます
 ※シネマ内のドリンク、飲食、物販等は利用できません
 ※お一人様につき、一合計1枚までのご利用となります

IMAX 横浜ブルク13 [検索](#)
桜木町駅前
 テレホンサービス ☎045(222)6222

横浜ブルク13 映画情報
『スーサイド・スクワッド』 Vol.15

9月10日(土) 公開

© 2016 WARNER BROS. ENTERTAINMENT INC., RATPAC-DUNE ENTERTAINMENT LLC AND RATPAC ENTERTAINMENT, LLC

DCコミックスに登場する悪役がそろった部隊「スーサイド・スクワッド」。危険な任務に挑み悪対悪のバトルを繰り広げる!

悪役の中でも人気抜群の『バットマン』シリーズのジョーカーをはじめ、アンチヒーローたちが減刑と引き換えに作品の垣根を越えて共に任務に挑むさまを描く。出演は、ウィル・スミス、ジャレッド・レトーら。メガホンを取るのは、『エンド・オブ・ウォッチ』『フューリー』などのデヴィッド・エイア。強烈な個性やビジュアルを持つ悪役たちのぶつかり合いに期待が高まる。

Yokohama Professional Sports Teams
 横浜市のプロスポーツチームを応援しよう!

Baseball
【横浜DeNAベイスターズ】
 セントラル・リーグ (横浜スタジアムにて)
 ●9月6日(火)、7日(水)、8日(木) 18:00~ VS 東京ヤクルト
 ●9月18日(日) 17:00~ 19日(月・祝) 13:00~ VS 広島
 ●9月22日(木・祝) 14:00~ VS 東京ヤクルト
 ●9月24日(土) 14:00~ VS 巨人

Soccer
【横浜F・マリノス】
 天皇杯 (ニッパツ三ツ沢球技場にて)
 ●9月7日(水) 19:00~ VS 福島ユナイテッドFC
 2016明治安田生命J1リーグ (日産スタジアムにて)
 ●9月17日(土) 14:00~ VS アルビレックス新潟

Soccer
【横浜FC】
 2016明治安田生命 J2リーグ (ニッパツ三ツ沢球技場にて)
 ●9月18日(日) 17:00~ VS 京都サンガF.C.

Basketball
【横浜ビー・コルセアーズ】
 Bリーグ ファーストシリーズ開幕戦 (横浜文化体育館にて)
 ●9月24日(土) 18:00~ 25日(日) 14:00~ VS サンロッカーズ渋谷

Present プレゼント 応募締切 9月15日(木) 必着

応募方法 右記要領をご記入の上、ハガキ・Eメールで!

※応募者多数の場合は抽選となります。※当選発表は商品の発送をもってかえさせていただきます。
 ※シネマ内のドリンク、飲食、物販等は利用できません。
 ※お一人様につき、一合計1枚までのご利用となります。

ヨコハマみより 個人情報取扱いについて
 読者の皆様からお預かりした個人情報について、「個人情報の保護に関する法律」に基づき、責任をもって管理いたします。当社への個人情報提供は、当商品の発送、案内状の送付等の目的にのみ使用いたします。ご本人の承諾のない限り、第三者に提供することはありません。

〒231-0023 横浜市中区山下町51-1
IMAX 編集部
 ☎045(222)6222

present@yokohama-yomiuri.co.jp

1 箱根湯本温泉 天成園
日帰り入浴ご招待券5組10名様
 ※現地にて入湯税50円を申し受けます

「屋上天空露天風呂」では、箱根の自然に包まれて天然温泉を満喫できる。与謝野晶子も愛した「玉簾の滝」や、縁結びの「玉簾神社」がある庭園でのんびり過ごしては。

大人2,300円(税別)ほか 別途入湯税50円
 足柄下郡箱根町湯本682
 問合せ ☎0460(83)8511

2 横浜ビー・コルセアーズ 10月22日ホームゲーム
観戦チケット2F 自由席 5組10名様

男子バスケットボール新時代の幕開けとなるBリーグがいよいよスタート。生で観るプロバスケットボールは迫力満点!横浜ビー・コルセアーズのホームゲーム新潟アルビレックスBB戦を応援に行こう! 熱い試合をぜひ会場で。

10月22日(土) 18時~
 VS 新潟アルビレックスBB
 横浜国際プール 当日大人A席3,500円、2F自由席2,500円ほか
 問合せ ☎045(507)4544 運営事務局

3 横浜高島屋ギャラリー「ガレとドーム展」
ご招待券5組10名様

日本を愛したガラス工芸家エミール・ガレと、彼を追い求めたドーム兄弟。ガレ生誕170周年を彩る100点の貴重な名品を一室に展示する。「美しき至高のガラスたち」をご覧ください。

9月9日(金)
 ~9月26日(月) 10時~19時30分 横浜高島屋ギャラリー8階 一般800円ほか
 問合せ ☎045(311)5111 横浜高島屋

4 東京国立近代美術館「トーマス・ルーフ展」
ご招待券5組10名様

友人たちの肖像を巨大サイズに引き伸ばした作品で大きな注目を集めた、ドイツを代表する写真家トーマス・ルーフ。初期から最新作まで全18シリーズ約125作品を展示する。最新作「press++」シリーズでは世界初公開作品も登場予定!

~11月13日(日) 10時~17時(金曜は~20時)
 東京国立近代美術館 当日一般1,600円ほか
 問合せ ☎03(5777)8600 ハローダイヤル

5 横浜ブルク13シネマご招待券 & カフェ「OASE」のコーヒー無料券
5組10名様

映画の上映時間になるまで、カフェでくつろごう!横浜みなとみらいの景色を堪能できる穴場カフェでゆったりとしたひと時、友達との待ち合わせなどにもご利用ください。お得なモーニングセットもあります。

JR桜木町駅北改札直結(横浜市営地下鉄桜木町駅徒歩2分)コレットマーレ6F
 カフェ営業時間 8時30分~22時(L.O.21時30分)
 問合せ ☎045(222)6222(音声案内)

Yokohama Information
 ヨコハマインフォメーション
 WEBにも情報満載!
 市民活動、講座、イベント、作品展、企画展などの情報を掲載しませんか?
 ヨコハマよみうり編集部
 ① 郵送 / 〒231-0023 横浜市中区山下町51-1 読売横浜ビル1F
 ② E-mail / info@yokohama-yomiuri.co.jp
 ③ FAX / 045 (201) 9749
 ※日時等変更になる場合もありますので、お確かめの上お出掛けください。

生解説付きプラネタリウム
「秋の夜空と月の模様」

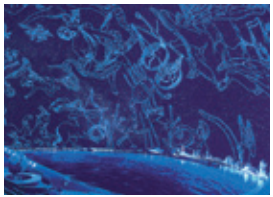

日本では昔から中秋の名月をはじめ秋の夜空にぼっかり浮かぶ月を好んで見てきた。満天の星を愛でながらたつぷりと月の話を聞いてみよう。9月から、新

プログラムとして「それいけ!アンパンマン〜ちびおおかみと月のふしぎ〜」眠れない夜の月も投影中。

◆〜10月30日までの土日祝13時〜(約45分) ◆はまぎん ども宇宙科学館 1階宇宙劇場(プラネタリウム) ◆定員267名 ◆大人600円、4歳〜中学生300円ほか ◆問合せ ☎045(832)1166 同館

没後初の本格的な展覧会
柳原良平 海と船と港のギャラリー



© 柳原良平「アトリエ」リトグラフ

横浜在住の画家・イラストレーター柳原良平氏(1913〜2015)の油彩画やリトグラフなど約150点を紹介。「皆さんと一緒にこれからも海と船と港への思いを拡げていきたい」という氏の言葉通り、

世界と日本の港を巡って船に乗り、独自のフォルムで描いてきた。楽しく明るい柳原ワールドを堪能しよう。

◆〜11月6日(日)10時〜17時 ※月曜休館(9月19日・10月10日は開館、翌火曜休館) ◆横浜みなと博物館特別展示室 ◆企画展入館料 一般200円ほか ◆問合せ ☎045(221)0280 同館

有田焼誕生400年 記念個展
「陶器の絵画」陶彩画



© 2016 KAZUHISA KUSABA

有田焼の技法をもとに作家・草場一壽(くさばかずひさ)氏が20年以上の歳月をかけて確立した「陶彩画」。焼成の温度や釉薬の溶け具合で同じものが二つとない、唯一無二の芸術作品の数々をご紹介します。焼物の最先端技術を駆使したどこまでも透明で深遠な輝きを放つ超絶美の世界、ぜひこの機会に触れてみよう。

◆9月6日(火)〜9月11日(日)10時30分〜18時30分 ※最終日は15時30分まで ◆みなとみらいサブウェイギャラリーM ◆入場無料 ◆問合せ ☎0954(45)3450 有限会社今心工房

心が弾ける、ハマが弾ける。
ハマこい2016



音楽や踊りにヨコハマらしい独自のスタイルを取り入れた「ハマこい」の市民参加型イベント。高知のよさこい踊りをモデルにした様々なジャンルのダンスが、みなとみらいの3会場で繰り広げられる。「ハマこい」の掛け声とともに、炎のように舞い踊る各チームの熱気を間近で感じてみよう。

◆9月10日(土)10時〜19時(時間は会場により異なる) ※荒天中止 ◆パシフィック横浜プラザ広場ほか ◆観覧無料 ◆問合せ ☎045(451)0863 ハマこい事務局

十五夜の1日限り
夜の旧柳下邸を一般公開



横浜市指定有形文化財・旧柳下邸の昼間とは異なる静かな顔を味わえる貴重な機会。日本茶接待や三味線演奏、天体望遠鏡での月の観察などが楽しめる。三味線の演奏は18時と19時から20分程度。大正から大切に守り受け継がれてきた近代和風住宅で、お月見しませんか。

◆9月15日(木)〜20時 ※荒天中止 ◆根岸なつかし公園 旧柳下邸 ◆入園・入館無料 ◆問合せ ☎045(750)5022 同管理委員会

かながわのまつり50選のひとつ
お三の宮 日枝神社の例祭



「お三の宮」「おさんさま」として親しまれている日枝神社の秋祭り。横浜随一の大神輿が氏子内を御巡行する様は一見の価値あり。演芸会やお囃子・和太鼓の奉納、児童園児による書画の作品展なども開催され、境内は色鮮やかな提灯と緑日で賑わう。例祭式典は16日、大神輿御巡行は18日。

◆9月16日(金)〜18日(日)(時間は曜日により異なる。雨天の場合時間変更あり) ◆お三の宮日枝神社ほか ◆問合せ ☎045(261)6902 同神社

いつもの街がアートの街になる
第18回 金沢文庫芸術祭



「こどもの未来は地球の未来」をテーマに、街中がアートでいっぱいになる約2カ月間。18日には、海の公園でオープニングフェスティバルが開催される。サンセットパレードやワールドステージ、世界の屋台が登場するお祭りフード広場などイベント盛りだくさん。親子で楽しもう!

◆9月18日(日)〜11月15日(火) ◆金沢区近郊のギャラリーやカフェ等 ◆問合せ ☎045(788)9119 同芸術祭実行委員会

福本純也Boylston Jazzによる
体験型ファミリーラテンJAZZコンサート



世界で活躍するミュージシャンたちによるJAZZコンサート。童謡JAZZやラテン音楽に変身したクラシックの名曲などジャンルを超えた音楽を聴くことができる。様々な国の音楽の聞き比べや楽器演奏、ダンスなど、体験プログラムも充実。子どもたちが新しい音楽に出会えるチャンス!

◆9月22日(木・祝)13時・15時(開場は30分前) ◆都筑の文化 夢スタジオ ※横浜市営地下鉄「センター北」駅から徒歩5分 ◆全席自由、小学生以下無料ほか ◆問合せ ☎045(913)1123 夢スタジオ

18周年アニバーサリーを記念し
バースデーケーキをプレゼント



今年9月24日で18周年を迎える横浜ベイシエラトンでは、記念にバースデーセレモニーを開催。特大バースデーケーキのケーキカットが行われ、先着180名の方にプレゼントされる。ホテルのPR大使アンバサダーの公募や各レストランでは記念ディナーbuffetなど限定メニューを提供している。

◆9月24日(土)17時 ◆横浜ベイシエラトン1Fロビー ◆問合せ ☎045(411)1157 [横浜ベイシエラトン](#) [検索](#)

「海に浮かんだ状態」で展示
ヨコハマフローティングヨットショー



マリナーに浮かぶ国内外の最新ヨットを体感できるイベント。約20艇が集結し、船内外を見学できるほか、陸上展示ブースではマリニ用品の販売も。体験乗船会やクルージング安全セミナーなどお役立ちサービスも充実。ビギナーもベテランもヨットの楽しさを再発見できる3日間だ。

◆9月30日(金)〜10月2日(日)10時〜17時(陸上展示ブースは30日12時からオープン) ◆横浜ベイサイドマリナー ◆入場無料 ◆問合せ ☎03(3434)5181 同事務局

過去最多130種類以上のビールが登場
横浜オクトーバーフェスト2016



15回目となるドイツビールの祭典。ドイツ建築様式を取り入れた赤レンガ倉庫で、本場感が味わえる。限定ビールのほか、ドイツ郷土料理など、気になるメニューが盛りだくさん。ビールファンだけでなく、同僚やご家族で美味しいひとときを過ごそう。

◆9月30日(金)〜10月16日(日)12時〜21時30分(土日祝は11時〜、30日のみ17時〜) ◆横浜赤レンガ倉庫 イベント広場 ◆入場料 300円(飲食代は別途) ◆問合せ ☎045(227)2002 同倉庫2号館

9月
 ショッピング情報
 Shop Information

秋の気配が漂い始める頃。9月15日「中秋の名月」は、月見団子をお供えて、実りの秋を願いつつ、夜空を見上げてみては。

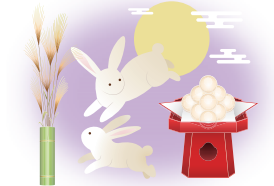

横浜タカシマヤ
 8階催会場 ■ 第6回 大東北展 7日(水)〜12日(月)
 ■ ベビー子ども服ファッション祭
 ■ うまか熊本味自慢 14日(水)〜19日(月・祝)
 ■ 食料品お買得市
 ■ リビング用品秋の特別セール
 ■ 秋の婦人ファッション大感謝バーゲン 21日(水)〜26日(月)
 【営業時間】9月無休 10時〜20時
 8階レストラン街:11時〜22時30分 ☎045(311)5111(代)

京急百貨店 上大岡駅
 7階ギャラリー(旬) ■ キャロル・コレット来日展 15日(木)〜21日(水)
 7階催事場 ■ 婦人服大市/ワコールビッグバザール 15日(木)〜20日(火)
 ■ 京急百貨店 開店20周年記念 大北海道展 28日(水)〜10月6日(木)
 【営業時間】9月無休 ※21日(水)は一部売場休業があり
 地下1階〜9階:10時〜 ※閉館時間はフロアによって異なります
 10階レストラン:11時〜22時 ☎045(848)1111(代)

そごう横浜店
 8階催会場 ■ 第32回 秋の北海道物産と観光展 6日(火)〜19日(月・祝)
 6階そごう美術館 ■ ハウステンボスコレクション 「エッシャー展-視覚の魔術師-」 11日(日)〜10月10日(月・祝) ※入館料大人1,000円ほか
 全館 ■ SOGO横浜 大誕生祭 13日(火)〜10月10日(月・祝)
 【営業時間】9月無休
 地下2階〜8階:10時〜20時
 10階レストラン:11時〜23時 ☎045(465)2111(代)

東急百貨店 たまプラーザ店
 3階催物場 ■ たまプラーザ秋の「いい値」市 8日(木)〜13日(火)
 ■ 北海道物産展 15日(木)〜21日(水) ※最終日18時閉場
 ■ ワコールビッグバザール 22日(木・祝)〜28日(水)
 ■ 秋の婦人靴・ハンドバッグセール 29日(木)〜10月5日(水) ※最終日17時閉場
 【営業時間】9月無休
 物販店舗・4階フードコート:10時〜20時(金〜日・祝日・祝前日 21時迄)
 飲食店舗:11時〜23時
 Orbi Yokohama(オービィ横浜):10時〜23時(最終入場21時)
 ※一部営業時間が異なる店舗がございます ☎045(903)2211(代)

三井アウトレットパーク 横浜ベイサイド
 ■ シルバーウィークセール 16日(金)〜25日(日)
 “おトク”が詰まった10日間! 行楽 & スポーツの秋にピッタリのファッション、雑貨などが勢揃い。「スポーツ&アウトドアフェア」も同時開催!
 【営業時間】
 9月無休 ショップ:10時〜20時 ※店舗によって異なります
 レストラン・カフェ:10時〜20時 ☎045(775)4446(代)

マークイズみなとみらい
 ■ AUTUMN FASHION FES. ~26日(月)
 【営業時間】9月無休
 物販店舗・4階フードコート:10時〜20時(金〜日・祝日・祝前日 21時迄)
 飲食店舗:11時〜23時
 Orbi Yokohama(オービィ横浜):10時〜23時(最終入場21時)
 ※一部営業時間が異なる店舗がございます ☎045(224)0650(代)

水上高原ホテル200 宿泊の旅 2日間
 13,800円~
 毎日出発! 直行バス旅行日程
 期間: 11月26日(日)まで 予約制
 往路 8:30発 13:30着
 復路 19:15着 14:45発
 横濱駅(西口) 下牧P A
 水上高原ホテル200
 ※お申し込みはご出発日の7日前までとさせていただきます。※最少催行人数/2名 ※利用バス会社/中日臨海バス ※添乗員同行無※東京駅発着もご用意。※詳しい集合場所については、お電話にてお問い合わせください。
 旅行企画・実施) ナクアトラベル 東京都知事登録 旅行業2-6847号 (株式会社ナクアホテル&リゾートマネジメント) 東京都港区六本木6-10-1 (受託販売) 水上トラベル 群馬県知事登録 旅行業第3-487号 (水上高原リゾート株式会社) 群馬県利根郡みなかみ町藤原6152-1
 〒379-1721 群馬県利根郡みなかみ町藤原6152-1
 (ご予約・お問合わせは) TEL.0278-75-2222

**普ま
請ち**

**まちづくりに携わる「市民と企業」の出会いの場
「企業マッチング会」を開催!**

「ヨコハマ市民まち普請事業」は市民のみなさんが地域の課題解決や魅力向上を図るための施設整備の提案を行い、2段階のコンテストで選考されたグループに最大500万円を助成する横浜市独自の事業で、これまでに41件もの整備が実現されました。

この市民自らが取り組むまちづくりに、地域貢献意欲の高い企業も参加できるプログラムとして、9月24日に一次コンテスト通過グループと企業がつながる「企業マッチング会」を開催します。企業と提案グループが対話を通じてお互いのニーズ等を確認し、施設の整備や整備後の運営などで協働していくきっかけづくりの場にしたいと考えています。市民にとっては企業が持つアイデアや技術などの活用、企業にとっては地域貢献の実現や住民ニーズを活かした新たな事業領域の開拓など、双方に有益な機会になります。

まちづくりに興味のある市民のみなさん、企業の方はぜひご参加ください。



平成27年度企業マッチング会の様子

- ◆9月24日(土) 10時~16時30分(予定)
- ◆先着100名、参加無料
- ◆横浜市市民活動支援センター(中区桜木町1-1-56 4階)
- ◆問合せ ☎045-671-2679 地域まちづくり課

こころの力アップ

毎日をステキに♪ vol.24

~コントロールする力~

真夏のような暑さも落ち着き、だんだん秋に移行していく9月。長いお休みのあとリフレッシュしているはずなのに、なんだかやる気おこらない、なんとなく気分が晴れない、心身共に疲れている、そんな症状はありませんか?

ゴールデンウィーク後におこる「5月病」に似た症状が、夏休み明けの9月におこる方が増えてきています。

医学的な病名ではありませんが、適応障害の一種で「9月病」といいます。知らず知らずじままった様々なストレスや、夏の暑さでたま

た疲れが心身に不調をおこしてしまいます。9月病は「ストレス」と「生活習慣」が大きな原因とされています。ストレスが溜まりやすい人の多くは、性格や考え方に特徴があります。ストレスを溜めない気持ちを切り替える思考のクセ作りや自分に合ったリラックス方法でストレスを予防していきましょう。

生活習慣としては、質の良い睡眠を確保し、脳で分泌されるホルモン「セロトニン」を増やすような行動をしたり、冷たい飲み物や冷房で身体が冷えている場合が多いので、1枚羽織ったり、体を温める食事で内蔵を温めるよう心がけていきましょう。生活習慣を整えてリラックスすることで、9月病の解消と予防に繋がります。

臨床心理カウンセラー 但野 真実子

株式会社こころ 代表取締役
(横浜市神奈川区栄町2-9 東部ヨコハマビルB1)
☎045-548-4156
日本更年期セラピスト協会代表理事



**ノスタルジックな趣
セレブリティ・ミレニアム**

9/18(日)~19(月・祝)

2000年に新しい千年紀を記念して建造、優雅な客船セレブリティ・ミレニアムが入港する(90,940総トン、全長294メートル、乗客定員2,158名)。2016年5月に改装され、2017年春には日本発着クルーズが実現。いま注目の洗練された船体をぜひ見に行こう。

主な客船の入港予定

- ・9月9日(金)・17日(土)・25日(日)ダイヤモンド・プリンセス
- ・9月11日(日)・20日(火)飛鳥II
- ・9月26日(月)につばし丸
- ・9月28日(水)~29日(木)・30日(金)ぱしふいっくびいなす

※天候や運航スケジュールなどの事情により変更となることがあります
※上記は、横浜港大さん橋国際客船ターミナルに着岸します



提供:セレブリティクルーズ

入港予定、セレモニーに関する問合せ 横浜市港湾局客船事業推進課 ☎045(671)7272
<http://www.city.yokohama.lg.jp/kowan>

ヨコよみ

みんなのおたより

我が家より歩いて20分にある和菓子店「千草庵」。散歩時立ち寄るお店です。お店の歴史、屋号の由来や、ご主人の菓子作りの信念がわかりました。暑いのでこのところ行っていませんが、またお散歩がてら行ってみたいと思います。
神奈川区 M.A(58歳)

「ヨコハマ想い」に登場される方々はなんてって熱く燃えながら自分の道を究めていらっしゃる!カッコいいですよ〜素敵だと思います。そんな方々がヨコハマを愛してくださっているって、嬉しいかぎりです。
旭区 K.M(68歳)

深堀隆介さんの金魚アートを以前観に行きました。本当に金魚が生きているみたいに小さな樹の中や机の引き出しの中、いろいろな所に描かれていました。その中に胸が締め付けられる作品がありました。「小さな歩」という作品で、東日本大震災で亡くなられた二人のお子さんの上履きの中に描かれたお花と花火の作品です。また伺いたいと思います。
鶴見区 M.K(40歳)



コスモワールドの観覧車がピカチュウに!

※ヨコハマよみ編集部では、皆様からいただいたお便りすべてに目を通し、紙面づくりに生かしております
※ペットでも、風景でも...おもしろ写真大募集! info@shonan-yomiuri.co.jpまで
※掲載された方にオリジナルクリアファイルをプレゼント!

教えて!ハマの代書屋 Q&A vol.23

離婚後も、夫名義の家に子供と住み続けます。注意点はありますか?

子供の学校の関係などで引っ越したくない。今まで通り住み続けたい。という方も多いと思います。

離婚に伴い財産分与をする場合、自宅などの不動産も財産分与の対象となります。

住宅ローンがない不動産であれば、離婚成立後に、「財産分与による所有権移転登記(名義変更)」を夫から妻に対して行えば、安心して住み続けることができます。

しかし、住宅ローンが残っている場合は注意が必要です。

夫から妻に対しての所有権名義変更は、住宅ローンを借りた金融機関の承諾が必要となるのが原則です。金融機関に内緒で名義変更することも不可能ではありませんが、もし住宅ローンの返済が滞った場合などに、勝手に名義変更を行った事実が金融機関に知られると一括返済を求められることがあります。

また、離婚後、夫が住宅ローンの支払不能に陥った場合、最終的に不動産に設定されている抵当権が実行され、「競売」にかかることになります。その結果、競落者から妻や子供は退去を迫られることになってしまいます。

離婚の際には必ず離婚公正証書を作成し、将来への対策をしておくことが重要です。

相続遺言手続・各種法律書作成専門(初回相談無料)
行政書士 保坂一成事務所
横浜市神奈川区鶴屋町3-31-1 鶴屋町ビル502B号室
☎045-534-8199(9時~21時)



おいし〜い健康水はじめませんか!! TVや雑誌で話題の「水素還元浄水器」

本日から 5日間30台 在庫処分セール9,800円! (税込)

暑さが厳しいこの季節はこまめな水分補給が大切。浄水器を扱って30年のカンゲンでは、ミネラル豊富で美味しい水を作る「水素還元浄水器」を在庫処分価格9,800円(税込)でご提供!

食材やダシの旨味を引き出し、お茶、コーヒーなども美味しくなります。水の購入や容器を捨てる手間が省け、エコで経済的。非常用飲料水にも役立ちます。他にも整腸作用に役立つ医療用承認の機種等も特典価格でご用意。下取りサービスも実施中!この機会に是非ご利用ください。お申込みはお電話でどうぞ。

お問合せ お水の専門店(株)カンゲン 横浜サービスセンター
〒241-0816 神奈川県横浜市旭区笹野台1-44-5
☎0120-987-007 (営業時間/平日8:00~18:00、土・日・祝8:00~13:00)

取付費無料、使用方法も丁寧に説明。
※お支払いは代金引換またはクレジットカード決済。
※返品は8日以内(返送料は弊社負担)。
※商品の取り付け作業が必要なため、販売地域を限る場合がございます。

読売・日本テレビ文化センター

よみうりカルチャー横浜

2016年10月期(10~12月) ☎045(465)2010 <http://www.ync.ne.jp/>
横浜駅東口・横浜新都市ビル(そごう)9F

『シーガルシアター』
そごう横浜店、よみうりカルチャー共同企画
会場:新都市ホール(横浜駅東口、そごう9階) 全席自由、途中休憩あり

佐久間良子
トークショーと「湖の琴」
上映
10月4日(火) 12時~16時
■受講料 会員 3,000円 (よみカル、ミレニアム/クラブ・オンカード会員) 一般 3,500円

宇崎竜童・阿木耀子 夫妻
トークショーと「ロック曾根崎心中」
上映
11月22日(火) 13時~16時
■受講料 会員 4,000円 (よみカル、ミレニアム/クラブ・オンカード会員) 一般 4,500円

よみカル 体験フェア 1,080円 (税込) 受講料
9月1日(木)~9月30日(金)まで
通常の半額以下の受講料で希望のレッスンを受けられます。体験フェア対象講座、日程などの詳細はお電話などでお問合せください。

前結び着付け教室 桂きもの学院/きもの和五十鈴

横浜元町に前結び着付け教室 新規開校!

全10回で、なんと6,000円(税別) ※テキスト代3,500円別途

3ヶ月で着物が着られるようになります! 前結び着付け教室
楽しむ着付け、プロをめざす着付けに対応しています。全国統一カリキュラムで安心です。

横浜元町教室
横浜市中央区元町3-116 森ブラザービル2階
TEL.045-319-6481

無料体験会 9月7日(水)~12日(月) (要予約)
初回開校日 9月16日(金)~22日(木) (3名以上にて開校)

①10時30分~ ②14時~ ③16時~ ④18時30分~
※上記時間は無料体験会、開校日ともに共通。
※詳細はお問合わせください

旭区、泉区、瀬谷区にお住まいの方、お近くの教室もあります!
希望が丘教室 横浜市旭区中希望が丘94-22
TEL.045-391-1419
無料体験会(要予約) 9月9日(金)~12日(月)
初回開校日(3名以上にて開校) 9月17日(土)~23日(金)
①10時30分~ ②14時~ ③16時~ ④18時30分~
※上記時間は無料体験会、開校日ともに共通。 ※詳細はお問合わせください

詳しくは **きもの和五十鈴** 検索

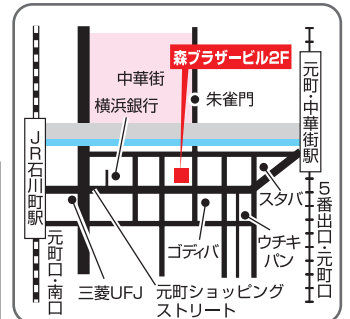

広告

美容ライター:阿部いつ子

ゆるゆるコラム ~最近あったことをゆる~く綴ります~

知らなかつたあ...

シワも毛穴もシミも、30秒で隠れるなんて!

「化粧下地だけで肌は見違えるの巻」

50代なのに肌つやつやの謎

ある晩、いつものように飲み歩いていたら、一緒にいた友人はつやつやのお肌が自慢の50歳の社長。夜も深まり、30代の私はだらんとくすんだお疲れ肌。一方の彼女はまたつやつや。一体どちらが年上!?と感じてみた。「高いうサプリ飲んでたりするんでしょ?」しかし答えはNO。なんと化粧下地だ。というのだ。「私にだってシワたくさんあるよ。ほうれい線だって。だけどキレイに隠せちゃうの?」だって。えっ隠してなの!? シワって化粧下地で隠しきれないもの? くらい程度ならカバーできるけど、立体的なシワ、しかもほうれい線まで隠せる?! 半信半疑ながらも「シルキーカバーオイルブロック」というその商品名をしっかりとメモして帰ったのだ。

150万個も売れている!

ネットで検索すると、すぐに発見。なんと150万個も売れているらしい。もしやこれは実力派?! すぐに購入してみたのだ。

私のシワが見当たらない。

後日ついに手元に、開けてみると...? なんだこの軽〜いテクスチャーは。クリームでもなくジェルでもないフワフワ

普段は午前中にもかかわらず小鼻はテカリ、ファンデを塗り直すのが日課。それが夕方になってもメイク仕立ての顔! これにはホントに驚いて教えてくれた友人にもすぐ



なんと、メイク崩れがないのだ。

シルキーカバーを塗ったあと、いつものファンデと同じように、サツと塗るだけというコンパクトタイプのファンデは、しつとりなめらかなテクスチャー。普段は絶対に欠かさないコンシーラーをつけなくて、シミのある頬の上に伸ばしてみると...

私のシミも見当たらない!

ライター:阿部いつ子
年齢:30代
お肌の悩みと格闘するのが楽しくなってきたお年頃
好きなお酒:日本酒・ワイン
お一人様飲みも平気な面倒くさがりB型
使ってみて、
「ファンデーションがあまり減らない。」
「化粧品は何使ってるの?」と聞かれる。
「年齢をいうと「若く見える」って言われる。(たぶん...お世辞じゃない) そろそろまた注文しなくちゃ!

使い続けるごとに、「肌キレイね」とか「若いね」と言われ、とにかく気分がいい日々を送っていると、今度はシルキーカバーの仲間でも隠れるなんて。私の頬にある濃いシミも、また簡単に隠せちゃうのだから...迷わず使ってみることに。

極めつけは「シミ隠しファンデーション」

美容成分がたくさん入っているから、確かに配合されている美容成分は調べてみたら美肌ケアのオールスターメンバーだった。

化粧下地 シルキーの正体に迫る!

- ◎ヒアルロン酸ナトリウム ◎リピジュア®
これがうるおいを与える。(うるおって肌にハリを与える) 保湿して、肌を守ってくれるんだ! (保湿成分)
- ◎アーチチョーク葉エキス ◎プラセンタエキス
なんだか凄い成分だけど、毛穴を肌にうるおい、ハリツヤを与える。ケアするのね! (うるおって肌にハリを与える)
- ◎シルクセリシンパウダー ◎ナノ化コラーゲン
サラサラ肌が続く秘密はこれ。肌にハリを与えるコラーゲン。(うるおって肌にハリを与える)

あのメイクさんも愛用してた。

国内外で活躍するMANAMIさん。聞けば、素肌感を出しながら、シワや毛穴をカバーするから、芸能人のお肌には欠かせないとのこと。シミ隠しファンデは、シミはもちろんクマ隠しにも使えるらしい。確かにこれならハイビジョンでも、隠れてることにすらバレないわ。

メイクアップアーティスト MANAMI
国内を始め、香港や韓国の雑誌やテレビ等で芸能人のヘアメイクを担当。

Silky cover oil block
シルキーカバー オイルブロック
内容量28g(約2ヶ月分)
※顔全体使用の場合
通常価格 6,995円(税込)
特別価格 5,595円(税込)
全国一律 送料無料
本日より1ヶ月

NEW シルキーカバーファンデーション(ケース入り)
通常価格 5,200円(税込)
【シミ隠しファンデ】内容量10g(約2ヶ月分)
皮脂吸着効果のあるサンゴパウダーが肌にピタッと密着して、濃いシミもしっかりカバー。
日焼け止め効果 最高レベル
SPF 50+ PA++++
肌に自然になじむ ナチュラルオークル
※日本化粧品工業連合会の基準値

お申込み・お問い合わせはこちら
0120-996-994
受付時間 朝9時~夜9時 年中無休
お申し込みの際は お申込番号 と-3141 とお申し付けください。FAX 0120-92-2233
24時間受付・年中無休

ご満足いただければ全額返金いたします。

①商品名: シルキーカバー オイルブロック
②数量
③申込み番号: と-3141
④ご住所
⑤お名前(フリガナ)
⑥お電話番号
⑦生年月日

読んでなっとく! **横浜の歴史** vol.27
 文: 横浜開港資料館 調査研究員 齊藤 司

近世の霊場・札所について⑭—武南十二薬師霊場②—

前回述べたように、武南十二薬師霊場は安永8年(1779)に成立、直近の寅年である天明2年(1782)に最初のご開帳が行われた。12カ所から構成される札所の広がり、港北区岸根町の貴雲寺を第1番として、都筑区池辺町の長王寺(第5番)・同区川向町の長昌院(第6番)、港北区小机町の金剛寺(第7番)を北限として、神奈川宿へいたり第12番の神奈川区台町の三宝寺で打ち止めとなる。貴雲寺所蔵の安永8年付の「定」では「神奈川近邑」とあり東海道神奈川宿の近隣と記されているが、実際には小机周辺から神奈川宿をつなぐ地域となる。当時の主要街道でいえば、東海道を南限、中原街道を北限とする範囲であり、先行して成立していた霊場と比較すると、33カ所の札所から構成される小机観音霊場の内、東京湾側に位置する南半分程度の範囲に該当する。これは武南十二薬師霊場の成立の契機に関わる事柄と思われる。



三宝寺(横浜市神奈川区台町7-1)

成立しているのは、「お遍路」として知られる四国八十八ヶ所である。

したがって、18世紀半ば以降、横浜地域やその周辺に存在した薬師霊場は、全国的な霊場の「写し」「移し」として成立したのではない。地域的な薬師信仰の広がりを前提としつつ、それらをまとめて一つの霊場として形成される契機は、同じ地域ですでに存在していた他の霊場(具体的には観音霊場になる)や周辺地域における薬師霊場の隆盛に影響を受けたものと考えられる。武南十二薬師霊場の場合は、先行する子年開帳の小机観音霊場の盛行を受けつつ、薬師如来を本尊とする諸寺により、地域的な薬師霊場の開設が模索された結果、成立したものと思われる。



ともにつくる vol.25 **共創横濱** 公益財団法人 よこはまユース × ブックオフコーポレーション株式会社
 横浜市では企業、NPO、自治会町内会など皆さまとの対話を重ね、新たな価値を創り出す「共創」の取り組みを行っています。
 ☎045(671)4397 共創推進課 www.city.yokohama.lg.jp/seisaku/kyoso/

不要になった本やCDが寄付金に

現在、日本の子どもの約6人に1人が貧困状態と言われている。横浜市もその例外ではない。そのような中で、子どもたちの貧困対策や青少年育成に取り組んでいるのは、市の外郭団体として活動するよこはまユース。現状として、家で勉強する環境がなく、学校の勉強についていけない小学生や、昼食を持ってこれない中学生など、とても厳しい状況の子どもたちが大勢いるという。

この課題に少しでも力になりたいと手を挙げたのが、総合リユースの販売・買取を行うブックオフコーポレーションだ。不要になった本やCDなどをブックオフが買い取り、査定額に10%上乗せした金額を「よこはま子ども寄り添いブック寄付金」としてよこはまユースに寄付する流れを市に提案して実現した。

「20代の若い世代にもこの課題に目を向けてもらい、寄付を通して支援に参加してもら

えたら嬉しいです。遊び終わったゲームや、読み終わったマンガをWebサイトから寄付いただくことで社会貢献になります。また、この取り組みによって、日本語に不慣れな子どもへの学習支援や、高校生が学び直しをするための教材提供、さらには軽食の提供など、市の施策だけでは届かない支援ができる可能性があります」とよこはまユースの富岡克之さん。寄り添いブック寄付金の受付開始は9月の予定。横浜の子どものために、家にある不要な本を洗い出してみよう。



ボランティアによる学習支援の現場。寄付金は教材等にも充てられる予定

◆申込み、回収BOX設置場所など詳しくは [よこはま子ども寄り添いブック](#) 検索
 ◆問合せ ☎045(662)4170 よこはまユース事業部



聖マリアンナ医大が開発
髪を傷めず頭皮にも優しい白髪染め『キラリ』
初回20%OFF!シャンプー&トリートメントとコムをプレゼント!

「毛染めによる髪の毛の傷みや頭皮のかぶれが心配」「髪の毛のボリュームがなくなってきた」とお悩みの女性のために、聖マリアンナ医科大学の研究チームが白髪用カラートリートメント『KIRARI(キラリ)』を開発。特許技術「ヘアケアキューブ」により髪の毛のキューティクルを剥がさずに染料と美容成分を髪の毛の深部へ浸透させ、ハリとコシを与えて染め上げます。

2013年2月の発売以来、シリーズ累計28万本突破!使い方は簡単、シャンプー前の乾いた髪に素手で塗って10分置き、洗い流すだけ。手袋いらすの手軽さです。通常、5回ほど連続して使用すると自然に染め上がり、使うほどにハリとコシのある美髪へ導いてくれます。

通常1本(200g)3,240円が初回購入に限り20%OFFの2,590円(税込)・送料無料で、さらに根元を染めやすくするコムと、キラリシリーズのシャンプー&トリートメントのパウチ2回分プレゼント!お申込みは ☎0120(117)987

左は使用前、右は3回使用した頭髪 ※効果には個人差があります

(9時~21時)で申込コード【69N6(ロク・キュー・エヌ・ロク)】とご希望の色(ブラック・ダークブラウン・ライトブラウン)をお伝えください。2016年9月30日(金)まで。※お得な定期割引もあり

株ナノエッグ
 〒216-8512 川崎市宮前区菅生2-16-1 聖マリアンナ医科大学 難病治療研究センター内
 ●商品到着はご注文後10日前後 ●お支払い方法/クレジットカード、代金引換、後払い(商品到着後10日以内) ●返品、交換について/商品の不良がある場合(送料弊社負担)、お客様のご都合による返品の場合(送料お客様負担)は、未開封に限り到着後8日以内に0120(556)994(平日9時~17時)までご連絡の上、ご返送願います。

ソーシャル・コミュニティ・スペース **ソコス** **SOCOS**
 申込み方法 TEL 0466(50)5088 FAX 0466(50)5077 メール socos.yokohama@gmail.com
 SOCOSは「NPO法人 湘南の学校」が運営する地域コミュニティ活性化事業です

小田原まち歩きツアー vol.31
古き良き時代の鉄道の歴史を紐解きながら
小田原藩士たちも歩いた西海子小路や政財界人・文学人の邸園を散策

人が電車を押す、という珍しい鉄道「豆相(ずそう)人者鉄道」の小田原駅ができたのは、明治29年。小田原~熱海間で運行し、その後、軽便鉄道に転身、大正12年まで運行されていました。その珍しい旧小田原駅跡を見学した後は、城下町・小田原の武家屋敷が並んでいた西海子(さいかち)小路へ。小田原文学館や旧松本剛吉邸など、明治以降、小田原に住んだ政財界人や文学者の邸園もある、歴史的価値の高い散策コース(新コース)です。



←昼食は清閑亭でお弁当

日程 9月29日(木)10時(解散:小田原城馬出門前 15時頃)
 集合場所 JR小田原駅改札出たところ 小田原提灯の下
 参加費 4,000円(ガイド代、ランチ代込)
 定員 40名
 ※前・当日のキャンセルは、全額キャンセル料を承ります



歩 あるく **絶景紅葉ウォーク** 横浜駅発着バスツアー
あしまめ 旅行舎 スローライフな旅

1 信州白駒池 & 原生林
 北八ヶ岳の広大な原生林の中に、満面と水をたたえる神秘的な湖。ナナカマド、ドウダンなどの紅葉が池に映える光景は息をのむ美しさ!!
 ●出発=10月5日(水) JR横浜駅西口天理ビル前集合 7時
 ●旅行代金=1人 9,600円(昼食付)

2 山梨みずがき湖 & 本谷川渓谷
 北杜市の奥座敷、みずがき湖一帯はゆったりと時間の流れる癒しの里。ここを流れる本谷川沿いでは紅葉が艶やかに織りなして見事。
 ●出発=10月26日(水) JR横浜駅西口天理ビル前集合 7時20分
 ●旅行代金=1人 8,500円(昼食付)

旅行企画・実施 ㈱日本旅行 藤沢支店 観光庁長官登録旅行業第2号 ■問合せ・資料請求 ☎0466(22)7411 あしまめ旅行舎

Yomiuri チャリティーライブ2016 **浅野祥**
チケット好評発売中! 重鎮たちをも唸らせる、超実力派三味線奏者!
 9月16日(金) 13時30分開演(13時開場)
 会場: 緑区民文化センター みどりアートパーク 緑区長津田2-1-3
 入場料: 全席自由 お一人様 2,000円
 申込み・問合せ: 横浜北部読売会 ☎045(201)9594(平日10~17時)

1000を超える仕事、世界約70ヶ国から、いま必要とされている。
青年海外協力隊 シニア海外ボランティア
秋募集 体験談&説明会

僕たちにできることは必ずある

お問合せ・資料請求 独立行政法人 国際協力機構 JICA 横浜 045-663-3220

語学力が心配でも、事前研修があるから安心! 応募受付期間 **9/30 ▶ 11/4** 詳しくはウェブサイトへ JICAボランティア 検索

桜木町	9/24(土)、10/2(日)、22(土) 14:00 JICA横浜
川崎	9/28(水) 19:00 ミュージアム川崎シンフォニーホール
相模大野	10/4(火) 19:00 相模女子大学グリーンホール
横浜	10/11(火) 18:30 かながわ県民センター

Yokohama Yomiuri Playguide

ヨコよみ

お申込みは
お電話・Webで



プレイガイド

最寄りの読売センターから代金引換にてお届け(横浜市内に限る。一部除外地あり)。
※送料・代引き手数料無料 発券手数料として100円(1枚)申し受けます

9/24 (土) 演劇・舞台
ものまねエンターテイメント
コロケコンサート2016
笑う"顔"には福来たる

◆①14:00開演
②17:30開演
◆神奈川県民ホール
◆全席指定5,800円

公演当日、笑いにすぎによる、シフの増加、ストレス解消、寿命延長、ダイエット効果等が出てしまっても責任はもたせません!でも、見終わった後は、幸せ一杯になっているでしょう。

※5歳以上有料(4歳以下観覧無料)

9/25 (日) 音楽
文芸協会が送る歌の数々2016
城之内早苗 歌謡コンサート

◆①昼の部13:00開演②夜の部17:00開演
◆鶴見区民文化センター サルビアホール
◆全席自由3,800円(キャンペーンCD付き)

一世を風靡した伝説のお嬢子クラブの一人、その後演歌歌手ソロデビュー。

※先月号「全席指定席」と誤りがありました。正しくは「全席自由席」となります。
※未就学児の入場はご遠慮ください。

9/26 (月) 演劇・舞台
第14回
演友会全国座長大会

◆13:30開演
◆関内ホール 大ホール
◆S席7,000円
A席5,000円

演友会17名の座長連による華麗な舞台をお楽しみください。

9/29 (木) 音楽
川中美幸
40周年記念コンサート

◆①14:00開演
②18:00開演
◆神奈川県民ホール
◆SS席6,500円
S席5,500円

「ふたり酒」「豊後水道」「二輪草」「花ぼろろ〜霧氷の宿〜」等、数々のヒット曲でおなじみ、今年40周年を迎える川中美幸のコンサートが横浜で決定!

※未就学児の入場はご遠慮ください。

10/21 (金) 音楽
結成50周年記念/加瀬邦彦 追悼
ザ・ワイルドワウンズ
コンサート

◆18:30開演 ◆関内ホール 大ホール
◆S席6,000円

〈予定曲目〉
「想いの渚」
「愛するアニタ」
「青空のある限り」他

※未就学児の入場はご遠慮ください。

**10/29 (土)
10/30 (日)** 音楽
クレイジーケンバンド
CRAZY KEN BAND TOUR 香港的士 2016
Presented by NISHIHARA SHOKAI

◆10月29日(土)17:00開演
◆10月30日(日)16:00開演
◆神奈川県民ホール
◆各日全席指定6,900円

※年齢制限なし。但し4歳未満でもご入場される全てのお子様のチケット必要。

10/30 (日) 音楽
来生たかお
40th Anniversary Acoustic Tracks 2016
〜夢のあとさき〜

◆14:30開演 ◆関内ホール
◆全席指定6,500円

※未就学児の入場はご遠慮ください。

**11/3 (木・祝)
12/3 (土)** 音楽
広瀬香美
香美別邸2016 25th Anniversary
〜ピアノ弾き語りライブ〜

◆11月3日(木・祝) 15:00開演
三郷市文化会館
◆12月3日(土) 15:00開演
厚木市文化会館
◆各日全席指定6,500円

受付開始 9月5日(月)10:00〜 ※3歳以上有料。

11/6 (日) 演劇・舞台
2016年 秋再演
「花嫁」

◆13:00開演
◆県民共済 みらいホール
◆全席指定7,000円

原作:向田邦子
演出:石井ふく子
出演:高橋恵子、香寿たつき、小林綾子、金子貴俊、西郷輝彦 他

※未就学児の入場はご遠慮ください。

11/11 (金) 音楽
アルゼンチン・タンゴ
コンサート ~世界のタンゴ~

◆13:30開演
◆横浜みなとみらいホール 小ホール
◆全席指定5,400円

【出演者】
チコス・デ・パンパ
歌:菅原洋一、山口蘭子

※未就学児の入場はご遠慮ください。

11/16 (水) 音楽
ボニージャックス&ベイビーブー
ジョイントコンサート

◆14:00開演
◆神奈川県民ホール 小ホール
◆全席指定5,000円

【予定曲目】
鶴(ロシア民謡)
百万本のバラ
そして葉桜のとき
高校三年生
明日があるさ
君恋し

11/18 (金) 音楽
西城秀樹
HIDEKI SAUO 45th ANNIVERSARY CONCERT 2016

◆18:30開演
◆神奈川県民ホール
◆全席指定7,000円

デビュー45周年を迎えた、西城秀樹。名実ともに音楽業界を常にリードし続ける、トップエンターティナー!!

※高輝度タイプのペンライト等の持ち込みは、ご遠慮ください。
※3歳以上有料。

11/19 (土) 音楽
瞳みのる&二十二世紀バンド
LIVEツアー2016

◆15:30開演
◆神奈川県民ホール 小ホール
◆全席指定6,000円

※未就学児の入場はご遠慮ください。

11/21 (月) 音楽
春畑道哉
Michiya Haruhata
LIVE AROUND 2016

◆19:00開演
◆Zepp Tokyo
◆1Fスタンディング7,000円
ドリンク代別途500円

春畑道哉のソロデビュー30周年を彩る4年振りの全国ソルツアー開催決定!

※6歳以上有料/6歳未満(未就学児)入場不可。

11/25 (金) 音楽
ザ・グレン・ミラー オーケストラ
ジャパントアール2016

◆13:30開演 ◆相模女子大学グリーンホール
◆S席6,000円/A席5,000円

グレン・ミラーオーケストラ2016年、待望の来日公演決定!
【真珠の首飾り】「イン・ザ・ムード」
【ムーンライト・セレナーデ】
【茶色の小瓶】
【チャタヌーグ・チュー・チュー】...他
不滅のベスト・サウンドをお楽しみください!!

※未就学児の入場はご遠慮ください。

12/4 (日) 音楽
長谷川きよし
コンサート
〜心震える時〜

◆14:00開演
◆鶴見区民文化センター サルビアホール 4階ホール
◆全席指定5,800円

サポートミュージシャン:
林正樹(ピアノ)

【予定曲目】
別れのサンバ/愛の讃歌
黒の舟唄/心震える時
黄昏のピギン/他

※曲目は変更になる場合がございます

12/7 (水) 音楽
DRUM TAO
舞響〜Bukyo〜
踊る太鼓 総出演

◆18:45開演
◆神奈川県民ホール
◆全席指定6,800円

かつてどこにもなかったエンターテイメントへの挑戦。伝統楽器を用いながら、多彩なジャンルのメロディーを取り入れた概念に囚われない音楽、芸術家としての魅せる舞台構成。この機会にお見逃しなく!

受付開始 9月12日(月)10:00〜 ※6歳未満入場不可。

12/9 (金) 音楽
岡林信康
弾き語りライブ 2016

◆17:00開演
◆神奈川県民ホール 小ホール
◆全席指定6,000円

「山谷ブルース」「自由への長い旅」...等々
新日さまたまあの名曲を軽妙なMCとともに贈ります。

※未就学児の入場はご遠慮ください。

12/10 (土) 音楽
レ・フレール
クリスマスライブ
「ノエル・ド・キャトルマン」

◆16:00開演 ◆横浜みなとみらいホール
◆全席指定6,000円

受付開始 9月9日(金)10:00〜

※3歳以下観覧無料(保護者1名につき1名まで)、4歳以上はチケットが必要。

12/10 (土) 音楽
渡辺貞夫
ENCORE! BUDOKAN RECITAL
SADAO WATANABE
with DAVE GRUSIN & friends

◆17:30開演
◆関内ホール
◆全席指定8,500円

DAVE GRUSINを迎え、伝説の武道館公演をビッグバンド編成でお届け!

※未就学児の入場はご遠慮ください。

12/23 (金・祝) 演劇・舞台
Xmas公演 松山バレエ団
「くるみ割り人形」全幕

◆15:00開演 ◆神奈川県民ホール 大ホール
◆S席10,000円→(読売特別価格)8,900円
S席シニア(60歳以上)8,500円→7,900円
S席子供券(3歳〜小学生)5,000円→4,500円
要保護者同伴

毎年大人気の松山バレエ団、「くるみ割り人形」今年も華やかにお届けいたします!
演出:坂本清水哲太郎
出演:森下洋子・刑部星矢・松山バレエ団
指揮:河合尚市
演奏:東京ニューフィルハーモニック管弦楽団

※3歳以上入場可、但しお一人様1枚チケットが必要です。

2017 1/15 (日) 落語
新春落語名人会
春風亭小朝・春風亭昇太

◆13:00開演 ◆神奈川県民ホール
◆S席3,800円/A席3,400円

笑点の新司会者に決まり、いまや絶好調の春風亭昇太と人気実力ともに落語会をリードする春風亭小朝の競演!!至福の時間をお楽しみください!

※未就学児の入場はご遠慮ください。

**2017 1/28 (土)
2/28 (火)** 音楽
美輪明宏
ロマンティック音楽会
〜生きる〜

◆2017年1月28日(土) 18:00開演
相模女子大学
グリーンホール 大ホール
◆2017年2月28日(火) 18:30開演
神奈川県民ホール 大ホール
◆各日全席指定S席7,200円

※未就学児の入場はご遠慮ください。

2017 1/31 (火) 音楽
中村美津子
デビュー30周年記念コンサート
〜歌う門には福来る〜

◆①14:00開演②18:00開演
◆神奈川県民ホール
◆各回SS席6,500円/S席5,500円

受付開始 9月23日(金)10:00〜

※未就学児の入場はご遠慮ください。

お申し込み方法 平日10時〜18時
www.y-playguide.com/
☎045(201)9748

ヨコハマみよりプレイガイド 検索

※電話が繋がりにくい場合がございます。ホームページからのお申込みをご利用ください

お渡し方法

①最寄りの読売センターから代金引換にてお届け。(横浜市内に限る。一部除外地あり)
※送料・代引き手数料無料
※今月公演分は代引き不可

②お振込み確認後、チケットを郵送。
※送料510円振込手数料別途
※振込手数料はお客様ご負担となります。

【振込先】
横浜銀行関内支店(普)6036980
(株)湘南みより新聞社
※発券手数料として100円(1枚)申し受けます

※注意 ※特に記載のないものは、未就学児のお子様はご入場いただけません ※表示価格は全て税込価格です ※お申込みいただいたチケットのキャンセルはできません

YOKOHAMA ORIGIN 横浜が発祥の地 vol.9

写真の開祖・下岡蓮杖

銀板写真と呼ばれる写真撮影法がフランスで発明されたのは1839(天保10)年。その4年後、オランダ船により長崎に銀板写真の機材が持ち込まれた。江戸で絵師を夢見て狩野派に入門していた下岡蓮杖は、とある屋敷で銀板写真に遭遇した。はじめて見る写真というものに驚愕した蓮杖は、絵筆を捨てて写真術習得の道へと歩みだした。

外国人に接触しようと浦賀奉行所の足軽になった蓮杖だが、故郷の下田が開港されたことと知り下田に行き、伝手をたどり、タウンゼント・ハリスの通訳ヒュースケンから写真の基礎を学んだ。その後、横浜の貿易商の元で働いていたが、そこへ寄宿した写真家ウィルソンから、写真機材を譲り受けると、蓮杖は苦労を重ねて技術を習得していった。

1861(文久元)年、蓮杖は40歳で野毛町に小さな写真館「全楽堂」を開業。当初、写真を撮られると寿命が縮まると日本人の客足がなかったが、蓮杖は外国人に着物を着せたり、絵師の腕を生かして日本の景勝地の背景画を描いたり、外国人の心をつかみ、店は大繁盛。翌年、弁天通5丁目に店を移転させた。蓮杖の門下からは横山松三郎、鈴木真一といった日本写真史に名を残す写真家らを輩出。同時期の上野彦馬、鶴飼玉川とともに写真の開祖として近代文化発展の一翼をここの横浜で担ったのである。



「全楽堂」外観。富士山をかたどった看板に「PHOTOGRAPHER RENJO BRANCH HOUSE」と読める



下岡蓮杖(1823-1914)。蓮杖の杖を愛用していたことから蓮杖と号する

業。当初、写真を撮られると寿命が縮まると日本人の客足がなかったが、蓮杖は外国人に着物を着せたり、絵師の腕を生かして日本の景勝地の背景画を描いたり、外国人の心をつかみ、店は大繁盛。翌年、弁天通5丁目に店を移転させた。蓮杖の門下からは横山松三郎、鈴木真一といった日本写真史に名を残す写真家らを輩出。同時期の上野彦馬、鶴飼玉川とともに写真の開祖として近代文化発展の一翼をここの横浜で担ったのである。

松三郎、鈴木真一といった日本写真史に名を残す写真家らを輩出。同時期の上野彦馬、鶴飼玉川とともに写真の開祖として近代文化発展の一翼をここの横浜で担ったのである。

写真協力/横浜市写真師会



馬車道沿いに建つ下岡蓮杖顕彰碑。この近くに「全楽堂」があったという

ぶらり Bar 飯探訪

楽しみ方は人それぞれ。お酒はもちろん、バーには美味しい食事がある

「Private Garden」

相鉄線和田町駅近くに気兼ねなく立寄れるバーがある。店主の吉田宏さんは馬車道のバーの店長を3年務めたあと、この店の店主になった。「お客様を喜ばせる技術や気配りを探求できるところに楽しさとやりがいを感じています」と若き店主。関内のような繁華街にある店ではないので、肩ひじ張らずに来てもらえる店づくりを心掛けているという。開業3年目ながら、客層は大学生からビジネスマンまで年代もさまざま。カウンター6席のほか、テーブルとソファ席のある店内を1人で仕切る。

「パスタは肉厚のハマグリと食感を生かし、ソースに貝の旨みがよくからむよう。シチューはお肉がとろとろになるようよく煮込んでいます」とバー飯にもぬかり



季節の野菜を添えた「ビーフシチュー」1,500円



白ハマグリとドライトマトの「ボンゴレ・ピアンコ」1,500円。パスタと白ワインの香りがきいている

お客様の反応が刺激となり励みになると語る吉田さん▶



▲ナチュラルテイストなバーの入口



ない。料理ももてなしも、常により良いものを提供できるよう、休日は新しいメニューやアイデアを考えて過ぎていくという。そんな店主の意気込みがうれしい。フレッシユなバーを横浜は和田町に見つけた。



ブドウの果肉を丸ごと使った「巨峰とブランデーのフロゼンカクテル」1,200円

◆保土ヶ谷区和田町1-18-32 1F
◆18時～翌3時 第1・3日休
◆☎045(459)9229

Shin Yokohama SKATE CENTER

スケートリンク リニューアルオープン

生まれ変わって 好評営業中!

一般滑走時間

平日	2:30P.M.～5:30P.M.
休日	10:00A.M.～5:00P.M.

※都合により一般滑走時間の変更になる場合がございます。ご利用の際はお問合せください。

スケート教室

初心者の方でもお気軽にご参加いただけるスケート教室を開催しております。

- ☆幼児コース(幼児対象)
- ☆児童コース(小学生対象)
- ☆一般コース(高校生以上対象)
- ☆ジュニアコース(小・中学生対象)

春休み・夏休み・冬休みに実施の短期スケート教室(5才～小学生対象)もございます。

スケートパスポート(1ヶ月有効)

オールシーズン営業なので、いつでも気軽にスケートを楽しむにはスケートパスポートのご利用がおすすめです。

■おとな ¥3,240 ■こども ¥2,160

※料金には消費税が含まれております。

新横浜駅から徒歩**5分**

新横浜スケートセンター

〒222-0033 横浜市港北区新横浜 2-11

045-474-1112

http://www.princehotels.co.jp/skate/shinyokohama/

特別クーポン

クーポン持参で4名さままでご利用いただけます

おとな ¥1,000(通常¥1,900)

こども ¥500(通常¥1,200)

一般滑走、貸靴料、消費税が含まれております。

2016年10月31日まで有効

「ゆるキャラ」クイズ No.27

横浜市営交通のキャラクター。みなとヨコハマを走る市バス・地下鉄のイメージキャラクターとして活躍しているよ。名前を当ててね!

ヒント: 浜っ子、市バス・地下鉄の車輪、横浜の象徴でもある海を合わせて、つけられたんだよ。

※答えは7面下

ミニミニサイズの小型犬専門&ブリーダー直販店

東京店オープン記念 **「小犬まつり」**

9月30日(金)まで開催中

マイクロサイズやティーカップサイズのトイプードル、豆柴など小型犬専門のペットショップです。東京の中野区に第1号店がオープンしたことを記念し、中野店・横浜店では「小犬まつり」開催。小犬まつりでは通常価格の10～50%オフで、かわいいワンちゃんが大集合!ブリーダー直販ならではのロープライス&健康的なワンちゃんがそろっています。

ポグたちに会いにきて!

豆スケ☆豆プー

鶴ヶ峰駅南口からバスで「くぬぎ台団地」下車
※事前にご予約をいただきましたら、駅まで迎えにまいります。

動物取扱責任者 遠藤恵希(仮名) 登録番号51-0138 H26.11.4～H31.11.3

横浜市旭区西川島町142-2 ☎045-459-6202 10時～19時 木曜定休

Web: http://mamesukemamepu.com/ Email: mail@mamesukemamepu.com

秋グルメ

房総うまいっぺバイキングまたは選べる会席

期間限定宿泊プラン 2016.9/1(木)▶11/30(水)

全室オーシャンビュー

スモールポーション会席 お一人様1泊2食付

漁火プラン 12,420円～(税込)

千葉県産の伊勢海老、はまぐり、サザエなど食の房総めぐりをご堪能ください。

特撰会席 お一人様1泊2食付

彩りプラン 14,040円～(税込)

千葉県産の伊勢海老とアワビを使用したプレミアムな会席コースです。

お徳な割引

- 月～木特割
- お一人様**540円**割引
- 高齢者(65歳以上)及び身障者割引
- お一人様**540円**割引

会席コース限定特典

- チェックアウトはゆつたりと11:00まで
- 屋内温水プール2時間無料
- レンタサイクル無料(要予約)
- 女性限定特典
- ♥彩り浴衣無料貸出し 1日先着20名様
- ♥エステ300円割引 1日先着10名様

ご予約時に「ヨコハマよみうり」を見たお伝えいただいた方に手作り自然塩「山武の海の塩」をプレゼント!

☎0475-76-4151

千葉県山武郡九十九里町真亀4908

サンライズ99 検索